Techniniu duomenu lapas

Perforuotas kanalas, tipas LK4 30025

Prekės numeris: 6178005

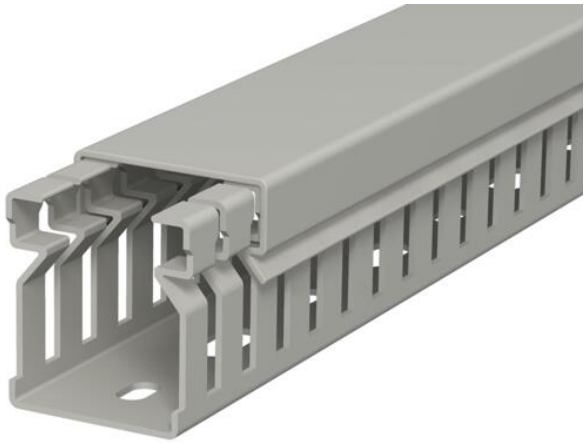

Montažinis perforuotas kanalas su viršutine dalimi ir grindų anga skirtas horizontaliai ir vertikaliai nutiesti elektros kabelius ir laidus skirstomojoje spintoje. Kaip metrinio kanalo konfigūracija. Nominalus sistemos dydžio matmuo atitinka vidinį kanalų matmenį. Pertvaras galima išmontuoti nenaudojant įrankių. Prigludęs prie grindų modelis galimas dėl iš anksto nustatytų lūžio taškų. Patikrinta pagal DIN EN 50085-2-3. Nestandartiniai matmenys – pagal užklausimą.

PVC Polivinilo chloridas

Pagrindiniai duomenys

Prekės numeris	6178005
Tipas	LK4 30025
1 pavadinimas	Perforuotas montažinis kanalas
Gamintojas	OBO
Dydis	30x25x2000
Spalva	akmens pilkumo; RAL 7030
Medžiaga	Polivinilchloridas
Mažiausias pardavimo vienetas	2
Kiekio vienetas	Metras
Svoris	28 kg
Svorio vienetas	kg/100 m
CO2 pėdsakas (GWP) nuo lopšio iki vartų	0,7021 kg CO2e / 1 Metras

Techniniu duomenu lapas

Perforuotas kanalas, tipas LK4 30025

Prekės numeris: 6178005

Matmenys

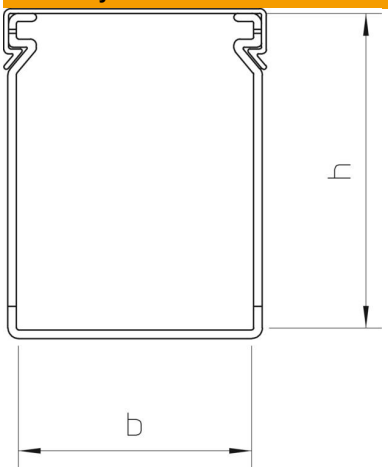

Ilgis	2 000 mm
Plotis	25 mm
Aukštis	30 mm

Techniniai duomenys

Šoninės sienelės konstrukcija	su grioveliu
Tvirtinimo būdas	Perforuota apačia
Lankstus	ne
Be halogenų	ne
Atsparus srovės nuotėkiams	taip
Su viršutine dalimi	taip
Naudingasis skerspjūvis	6,82 cm²
Atitinka ROHS	taip
Plyšių atstumas	10 mm
Plyšių plotis	4 mm
savaime užgęstantis	taip
Maks. naudojimo temperatūros diapazonas	60 °C
Min. naudojimo temperatūros diapazonas	−5 °C