Techniniu duomenu lapas

Plieninis vamzdis be sriegio, galvaniškai cinkuotas

Prekės numeris: 2046841

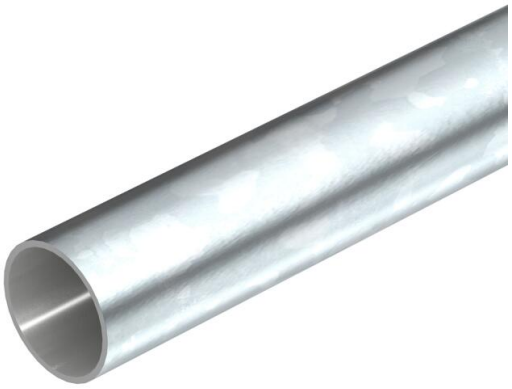

Elektros instaliacinis vamzdis be sriegių galuose pagal EN 61386-1, mechaninei kabelių ir laidų apsaugai. Su vidine sienele be aštrių kampų. Apsaugos nuo korozijos klasė 2 (vidutinė).

E30 E90

St Plienas

G galvanizuotas padengus cinku

Pagrindiniai duomenys

Prekės numeris	2046841
Tipas	S20W G
1 pavadinimas	Plieninis vamzdis
2 pavadinimas	be sriegio
Gamintojas	OBO
Dydis	Ø20, 3000mm
Medžiaga	Plienas
Paviršius	galvaniškai cinkuotas
Paviršiaus standartas	EN ISO 19598 / EN ISO 4042
Mažiausias pardavimo vienetas	30
Kiekio vienetas	Metras
Svoris	44,7 kg
Svorio vienetas	kg/100 m
CO2 pėdsakas (GWP) nuo lopšio iki vartų	0,9148 kg CO2e / 1 Metras

Techniniu duomenu lapas

Plieninis vamzdis be sriegio, galvaniškai cinkuotas

Prekės numeris: 2046841

Matmenys

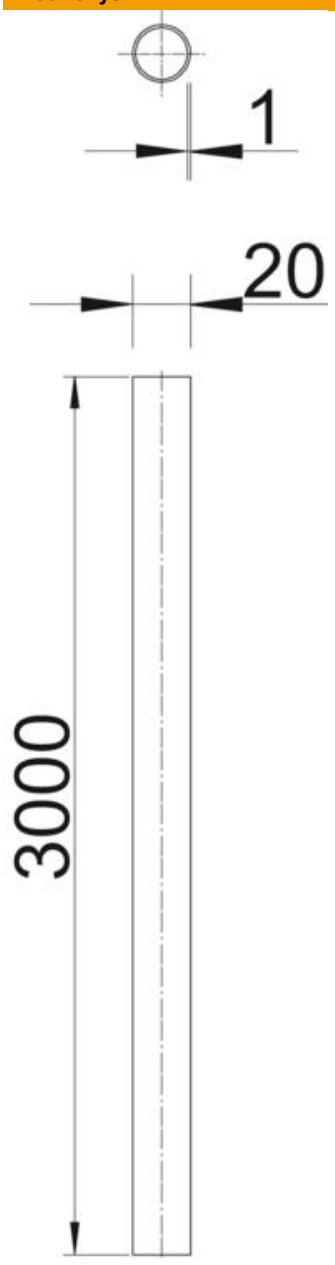

Ilgis	3 000 mm
Matmuo D	20 mm
Matmuo L	3 000 mm
Matmuo m (mm)	M20
Matmuo t	1 mm

Techniniu duomenu lapas

Plieninis vamzdis be sriegio, galvaniškai cinkuotas

Prekės numeris: 2046841

Techniniai duomenys

Virštinkinis	taip
Vamzdžių konstrukcija	fiksuotas be sriegio
Įrengimas betonuojant	taip
Lenkimo parametrai	standus
Atsparumas gniuždymui	sunkus (1250 N)
Maks. eksploatavimo temperatūra	+ 400 °C
Min. eksploatavimo temperatūra	- 45 °C
Montavimas tuščiavidurėje sieno-je	taip
Montuojama ant medienos	taip
Instaliacija grunte	ne
Montavimas lauke	ne
Klasifikavimo kodas	44571
Mašinos ir sistemų instaliacija	ne
Su įvore	ne
Matinis paviršius	ne
Paviršius poliruotas	ne
Atitinka ROHS	taip
Atsparumas smūgiams	sunkus (2,0 kg/300 mm)
Maks. naudojimo temperatūros diapazonas	400 °C
Min. naudojimo temperatūros dia-pazonas	−45 °C
Pogrindinis montavimas (bitumas, karštasis asfaltas)	taip
Pogrindinis montavimas (grindys)	taip
Po tinku	taip