Techniniu duomenu lapas

Kelių įėjimų įdėklas, metrinis

Prekės numeris: 2029672

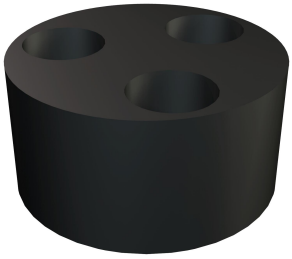

Elementas, skirtas keletui plonų laidų įvesti į V-TEC VM užveržiamuosius sandariklius, kuris įstatomas vietoje sandariklio viengubo sandarinimo žiedo.

NBR SBR Kaučiuko mišinys

Pagrindiniai duomenys

Prekės numeris	2029672
Tipas	107 C VM 20 2x4
1 pavadinimas	Daugiadiametris intarpo žiedas
2 pavadinimas	V-TEC VM
Gamintojas	OBO
Dydis	VM20,2X4
Spalva	juoda
Medžiaga	Kaučiuko mišinys
Mažiausias pardavimo vienetas	50
Kiekio vienetas	Vienetas
Svoris	0,13 kg
Svorio vienetas	kg/100 vnt.
CO2 pėdsakas (GWP) nuo lopšio iki vartų	0,0041 kg CO2e / 1 Vienetas

Techniniu duomenu lapas

Kelių įėjimų įdėklas, metrinis

Prekės numeris: 2029672

Matmenys

Matmuo D	4 mm
Matmuo D1	15,1 mm
Matmuo H	8,1 mm

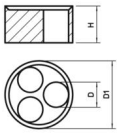

Techniniai duomenys

Gręžtinių angų skaičius	2
Išvadas	kita
Tinka metriniam sriegio dydžiui	20
Vidinis skersmuo	4 mm
Skylės skersmuo	4 mm
Atitinka ROHS	taip
Apsaugos rūšis	IP68