Techniniu duomenu lapas

Montažinis perforuotas plast. kanalas, tipas LK4H N 80060

Prekės numeris: 6132564

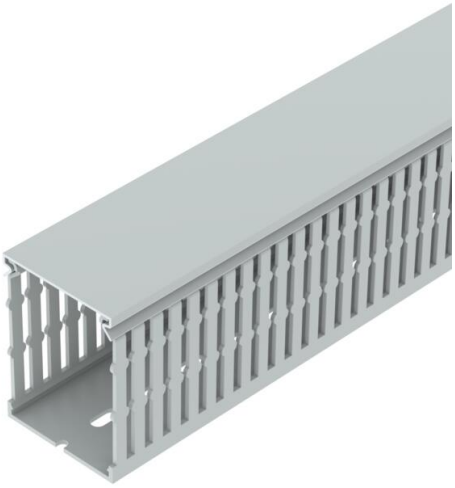

Montažinis perforuotas kanalas be halogenų, su viršutine dalimi ir grindų anga skirtas horizontaliai ir vertikaliai nutiesti elektros kabelius ir laidus skirstomojoje spintoje. Kaip pagalbinę montavimo priemonę naudojant dvipusę lipnią juostą kanalo grindyse. Kaip metrinio kanalo konfigūracija. Pertvaras galima išmontuoti nenaudojant įrankių. Nestandartiniai matmenys – pagal užklausimą.
Patikrinta pagal DIN EN 50085-2-3.
Apatinė ir viršutinė dalys rinkinyje.

PC/ABS Polikarbonatas/akrilnitrilo-butadieno-stirenas

Pagrindiniai duomenys

Prekės numeris	6132564
Tipas	LK4H N 80060
1 pavadinimas	Perforuotas montažinis kanalas
2 pavadinimas	HF METRA Set 80x60 7035
Gamintojas	OBO
Spalva	šviesiai pilka; RAL 7035
Medžiaga	Polikarbonatas/akrilnitrilo-butadieno-stirenas
Mažiausias pardavimo vienetas	2
Kiekio vienetas	Metras
Svoris	54 kg
Svorio vienetas	kg/100 m

Techniniu duomenu lapas

Montažinis perforuotas plast. kanalas, tipas LK4H N 80060

Prekės numeris: 6132564

Matmenys

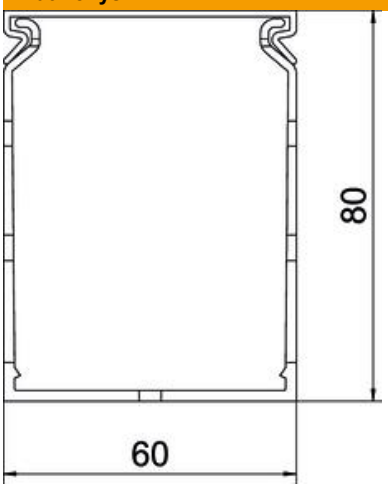

Ilgis	2 000 mm
Plotis	60 mm
Aukštis	80 mm

Techniniai duomenys

Šoninės sienelės konstrukcija	su grioveliu
Tvirtinimo būdas	Perforuota apačia
Lankstus	ne
Be halogenų	taip
Atsparus srovės nuotėkiams	taip
Su viršutine dalimi	taip
Naudingasis skerspjūvis	41,68 cm²
Atitinka ROHS	taip
Plyšių atstumas	5,5 mm
Plyšių plotis	4,5 mm
savaime užgęstantis	taip
Maks. naudojimo temperatūros diapazonas	90 °C
Min. naudojimo temperatūros diapazonas	−25 °C